

Educación Emprendedora y Gobiernos Locales

Madrid, 26 y 27 de febrero de 2015

Círculo de Bellas Artes de Madrid

Sala Valle Inclán

Organiza:

Colabora:

Síguenos en:



*Antes de imprimir este documento,
asegúrese de que es necesario.
Proteger el medio ambiente está
también en su mano.*





PROGRAMA



JUEVES
26
febrero

09:30 h RECEPCIÓN

10:00 h APERTURA
⌚ 15 min.

Vicente Marí Torres

Presidente de la Comisión de Educación de la FEMP
Alcalde de Santa Eulalia del Río (Illes Balears)

Sagrario Chinarro Familiar

Subdirectora General Adjunta de Cooperación
Territorial
Secretaría de Estado de Educación, Formación
Profesional y Universidades
Ministerio de Educación, Cultura y Deporte

10:15 h EL FOMENTO DE LA INICIATIVA EMPRENDEDORA EN
NUESTROS JÓVENES Y DESDE LAS ESCUELAS
⌚ 45 min.

Carmen Pellicer Iborra

Directora de la Fundación TRILEMA

11:00 h PAUSA – CAFÉ
⌚ 30 min.

11:30 h EDUCAR PARA EMPENDER. EL ESTADO DE LA
EDUCACIÓN EMPRENDEDORA EN ESPAÑA
⌚ 45 min.

José Manuel Pérez Díaz-Pericles

Emprendedor Social de Ashoka
Experto en Educación Emprendedora

12:15 h ENTIDADES PROMOTORAS DEL ESPÍRITU
EMPRENDEDOR EN ESPAÑA
⌚ 105 min.

EDUCAR EL TALENTO EMPRENDEDOR

Mónica Margarit Ribalta

Directora
Fundación Princesa de Girona

LA CADENA DE FORMACIÓN PARA EMPENDER

Marta Francisca Pérez Pérez

Directora-Gerente
Ciudad Tecnológica VALNALÓN

PROGRAMA APRENDIZAJE Y SERVICIO

Pedro Uruñuela Nájera

Red Española de Aprendizaje Servicio

APRENDER A EMPENDER

Blanca Narváez Vega de Seoane

Directora General
Fundación Junior Achievement

EMPODERAMIENTO Y LIBERTAD DE ELECCIÓN

Isabel Navarro Fernández de Caleyá

Directora General
Fundación Créate

14:00 h ALMUERZO

16:00 h EXPERIENCIAS DE EDUCACIÓN EMPRENDEDORA EN EL
ÁMBITO SUPRAMUNICIPAL
⌚ 60 min.

Presenta y Modera:

Margarita Pérez Peralta

Vocal de la Comisión de Educación de la FEMP
Concejala de Lalueza (Huesca)

ESTRATEGIA LOCAL EN EL TRABAJO DE LA CULTURA EMPRENDEDORA EN LA ESCUELA

Felisa Bravo Membiola

Directora del Programa Acompañamiento a la Escolaridad
y Responsable de Cultura Emprendedora
Diputación de Barcelona

EMPRENDIENDO EN LAS AULAS. PROMOViendo PROYECTOS DE EMPENDIMIENTO SOCIAL

Maite Carral Lorenzo

Agente de Desarrollo Local
Mancomunidad de Altamira-Los Valles (Cantabria)

Laura Gutiérrez Santiso

Técnica de Educación
Mancomunidad de Altamira-Los Valles (Cantabria)

FOMENTO DE LA CULTURA EMPRENDEDORA EN EL MEDIO RURAL

María Llanos Jaén Cebrián

Responsable del Área de Empresa
Grupos de Acción Local ADIMAN y A.D.I. El Záncara

17:00 h APORTACIONES A LA EDUCACIÓN EMPRENDEDORA
DESDE EL ÁMBITO ACADÉMICO
⌚ 60 min.

Presenta y modera:

Fernando Martínez Rodríguez

Vocal de la Comisión de Educación de la FEMP
Concejal de Educación y Deportes
Ayuntamiento de Alcobendas (Madrid)

Intervienen:

Eduardo Rodríguez Osés

Director de la Cátedra de Emprendedores
Universidad de La Rioja

María Ripollés Meliá

Subdir. de la Cátedra de Creatividad, Innovación y Aprendizaje
Universidad Jaume I de Castellón



PROGRAMA



VIERNES
27
febrero

10:00 h
⌚ 45 min.

**EL PAPEL DEL MUNICIPIO EN EL EMPRENDIMIENTO:
DE LA LÓGICA DE LOS VIVEROS DE EMPRESAS A LA
LÓGICA DEL CULTIVO EMPRENDEDOR**

María Batet Rovirosa
Entrenadora de emprendedores

10:45 h
⌚ 30 min.

PAUSA – CAFÉ

11:15 h
⌚ 105 min.

**FOMENTO DEL ESPÍRITU EMPRENDEDOR,
EDUCACIÓN Y GOBIERNOS LOCALES**

Presenta y Modera:

Francisco García Galán

Vicepresidente de la Comisión de Educación de la FEMP
Alcalde de Sonseca (Toledo)

Intervienen:

Rosendo Oliva Álvaro

Director del Instituto Municipal de Empleo Salvador Seguí
Ayuntamiento de Lleida

Pilar Fernández Maroño

Jefa del Servicio de Empleo y Empresa
Ayuntamiento de A Coruña

Pedro González Torroba

Director General de Comercio y Desarrollo Económico
“Madrid Emprende”
Ayuntamiento de Madrid

Lluís Esteve Garnés

Teniente de Alcalde de Educación
Ayuntamiento de L'Hospitalet de Llobregat (Barcelona)

13:00 h
⌚ 15 min.

CLAUSURA

Francisco García Galán

Vicepresidente de la Comisión de Educación de la FEMP
Alcalde de Sonseca (Toledo)

ENTREGA DE DIPLOMAS

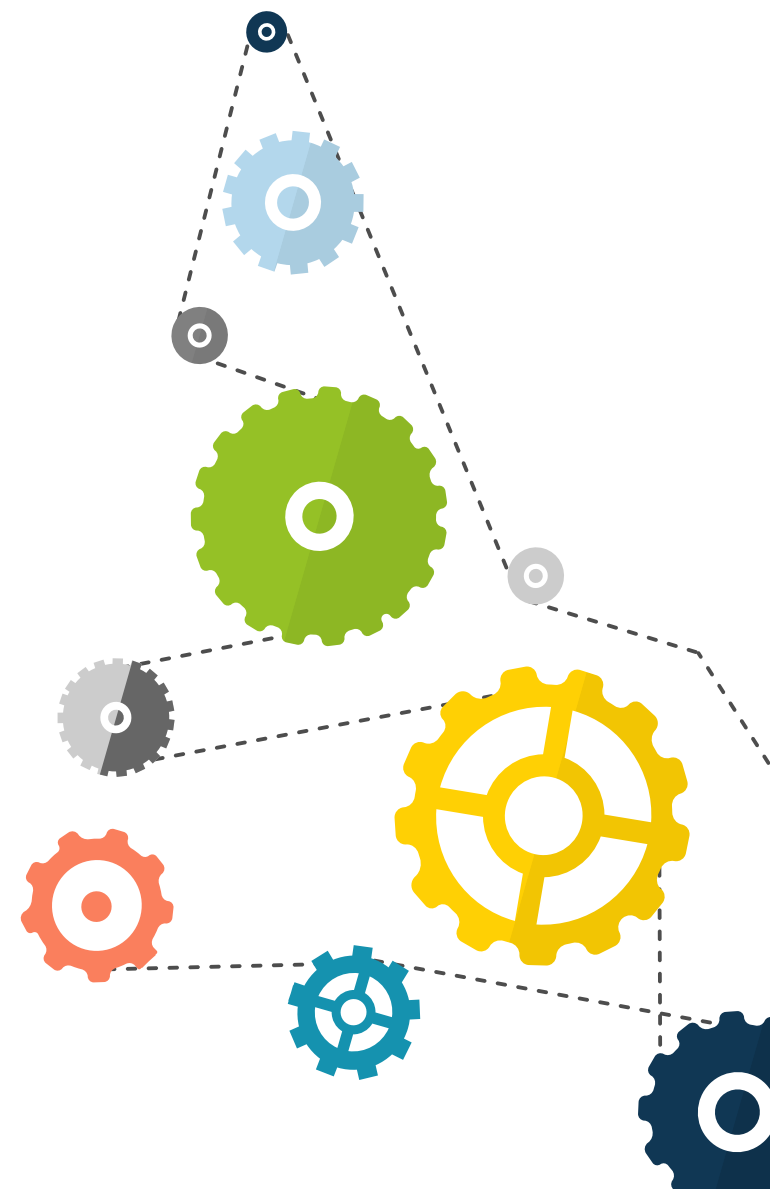



Formulario de inscripción

INSTRUCCIONES DE USO

Este formulario tiene campos que pueden ser rellenados. Una vez cumplimentado puede optar por enviar los datos por e-mail, pulsando el botón "enviar formulario", o bien imprimirlo y enviar por fax.

Fax: 91 365 54 82

E-mail: seyc.jornadas@femp.es



Recepción de inscripciones
hasta completar aforo.

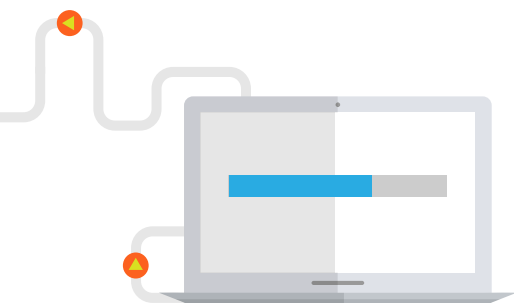

DATOS PERSONALES:

Nombre:

Apellidos:

DIRECCIÓN DE TRABAJO:

Calle:

Nº:

C.P.:

Localidad:

Provincia:

Teléfono:

Móvil:

Fax:

E-mail:

DATOS PROFESIONALES:

Ocupación actual:

Área o campo en la que se desarrolla:

Entidad u organización: